

3.KAT - STAN B303

	površina m2	koef. *	NETTO m2
1 Dnevni boravak / blagovaonica	37,37	1,00	37,37
2 Kuhinja	11,59	1,00	11,59
3 Spremište	2,06	1,00	2,06
4 Hodnik	11,33	1,00	11,33
5 Kupaonica	5,37	1,00	5,37
6 Kupaonica	2,90	1,00	2,90
7 Soba	16,52	1,00	16,52
8 Soba	17,61	1,00	17,61
9 Soba	14,55	1,00	14,55
10 Natkrivena Terasa	58,55	0,50	29,28
11 Krovna Terasa	179,60	0,25	44,90
12 GPM 68 i 69	27,50	0,50	13,75
<b>UKUPNO:</b>	<b>384,95</b>		<b>207,23</b>

Širina zidarskog otvora  
visina zidarskog otvora

s danom objave ovog nacrtu svi su stanovi i pripadajuće instalacije još u procesu razrade, te može doći do manjih odstupanja u odnosu na prikazano stanje u površini, razmještau prostorija, otvora na pročeljima, instalacijskim vertikalama i slično



5M 1:100

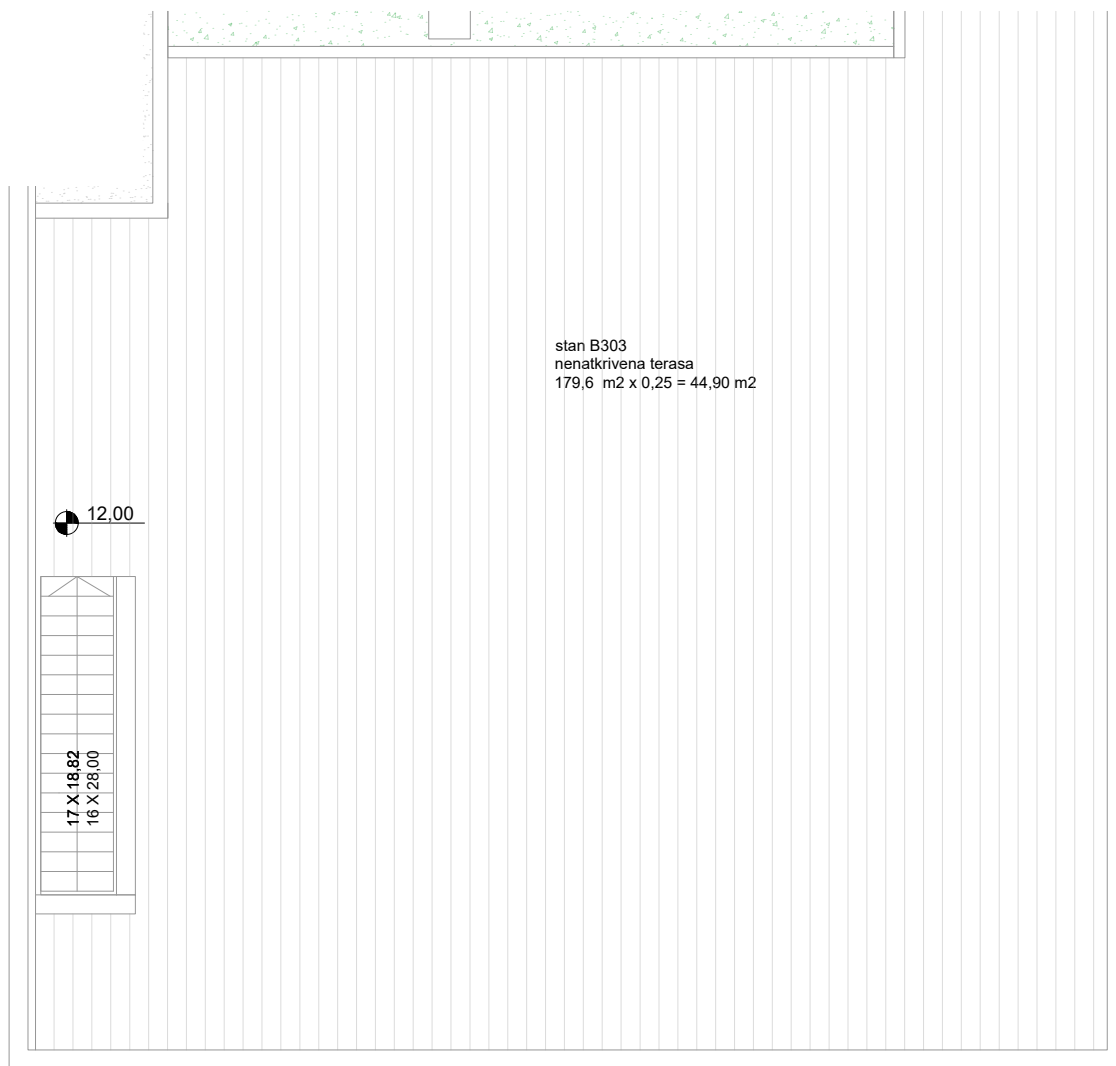

stan B303  
nenatkrivena terasa  
179,6 m<sup>2</sup> x 0,25 = 44,90 m<sup>2</sup>

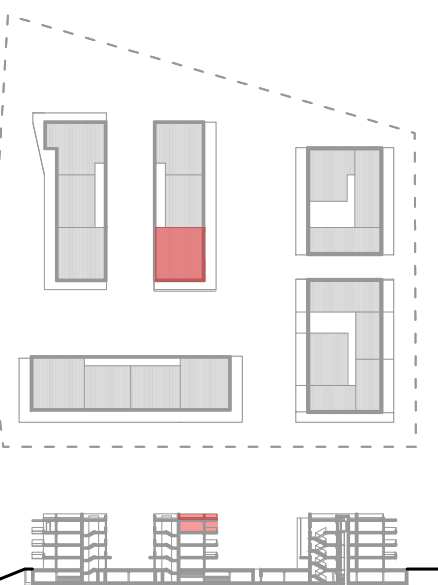

3.KAT - STAN B303

	površina m <sup>2</sup>	koef. *	NETTO m <sup>2</sup>
1 Dnevni boravak / blagovaonica	37,37	1,00	37,37
2 Kuhinja	11,59	1,00	11,59
3 Spremište	2,06	1,00	2,06
4 Hodnik	11,33	1,00	11,33
5 Kupaonica	5,37	1,00	5,37
6 Kupaonica	2,90	1,00	2,90
7 Soba	16,52	1,00	16,52
8 Soba	17,61	1,00	17,61
9 Soba	14,55	1,00	14,55
10 Natkrivena Terasa	58,55	0,50	29,28
11 Krovna Terasa	179,60	0,25	44,90
12 GPM 68 i 69	27,50	0,50	13,75

**UKUPNO: 384,95 207,23**

Širina zidarskog otvora  
visina zidarskog otvora

s danom objave ovog nacrtu svi su stanovi i pripadajuće instalacije još u procesu razrade, te može doći do manjih odstupanja u odnosu na prikazano stanje u površini, razmještau prostorija, otvora na pročeljima, instalcijskim vertikalama i slično

0 0.5 1.5 3

5M 1:100





**GARAŽNA PARKIRNA MJESTA: V4 - B303**

s danom objave ovog nacrtu svi su stanovi i pripadajuće instalacije još u procesu razrade, te može doći do manjih odstupanja u odnosu na prikazano stanje u površini, razmještaju prostorija, otvora na pročeljima, instalacijskim vertikalama i slično

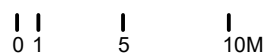

Širina zidarskog otvora  
 visina zidarskog otvora

